BUC / LES-LOGES-EN-JOSAS

Inauguration d'une piste cyclable reliant les deux communes

Les enfants pourront aller à l'école à vélo

EVITER AUX parents de prendre la voiture et permettre aux enfants des Loges-en-Josas de rejoindre le collège et le lycée de Buc à vélo, en toute sécurité. Voilà désormais la chose possible grâce à la création d'une piste cyclable entre les deux commuunes, au niveau de la RD 120 (le carrefour Casale à Buc). **«C'est une piste directe, bidirectionnelle, large et plate,** se réjouit Britta Boutry, présidente de l'association VéloBuc. **C'est important pour les enfants des Loges qui vont au collège et au lycée de Buc.»**

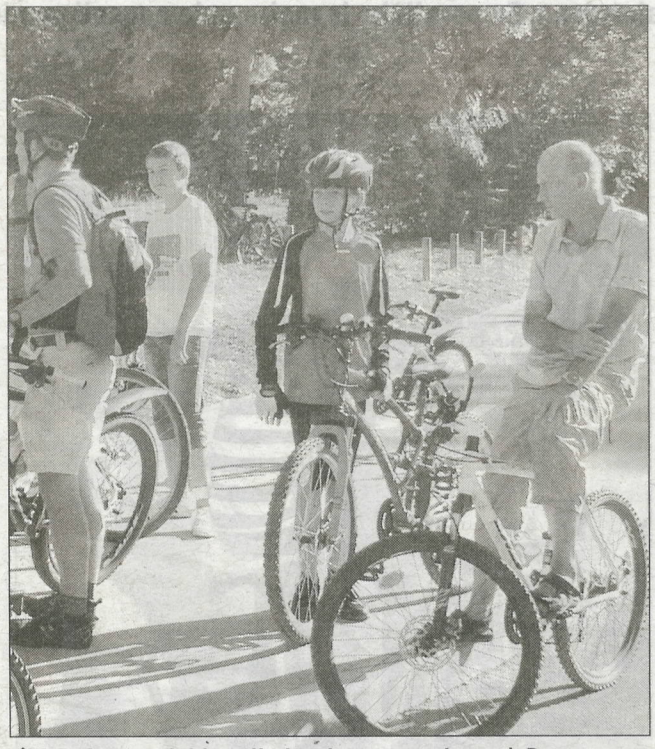

◆ *La piste cyclable relie Les Loges-en-Josas à Buc.*

Un parcours sécurisé

«Cela va éviter aux parents de prendre leur voiture, poursuit Cyril Girardin, membre de l'association. **Là, ils disposent d'un parcours sécurisé. Mais c'est aussi une piste qui s'adresse à tous les publics au quotidien.»** La piste est d'ailleurs éclairée tout le long de ses deux kilomètres et complètent le maillage cyclable de Buc : **«Nous avions déjà réalisé une piste à la Minière qui permettait de rejoindre les établissements scolaires,** souligne Jean-Marc Le Rudulier, maire (UMP) de Buc. **De même, sur la RD938, nous avons poursuivi la piste cyclable jusqu'au Cerf-Volant.»**

Reste maintenant un dernier objectif pour la ville de Buc : réaliser la liaison avec Toussus-le-Noble. Car les enfants de Toussus sont eux aussi scolarisés à Buc. Une piste qu'attendent avec impatience les membres de VéloBuc : **«Toussus a doublé sa population,** souligne Britta Boutry. **Cela fait presque 5 ans que nous sommes sur ce projet. Je connais des personnes qui vont de Toussus à Versailles Chantiers à vélo chaque jour. Elles mettent environ 12 minutes.»** Une piste cyclable pour sécuriser le parcours serait donc la bienvenue. **«On commence à avoir un réel réseau de pistes cyclables,** reconnaît la présidente de VéloBuc, et **non plus des bouts de pistes.»** Restera ensuite la liaison avec Châteaufort à réaliser.

Florie Cedolin